



6月月題： 由根而發，門徒倍增

2026年6月28日

早堂崇拜：上午8：45 — 9：45

午堂崇拜：上午11：00 — 12：30

2026年年題：

由根而發，門徒倍增。

請從Linktree 或 QR code索取以下資訊：

- ✓ <https://linktr.ee/gracebook>
- ✓ 主日崇拜直播連結
- ✓ 工作人員輪值表
- ✓ 教會社交平台
- ✓ 代禱事項
- ✓ 靈修訊息
- ✓ 恩磐堂社交平台



本堂的異象宣言： 共建委身基督、愛主愛人的門徒群體。

牧者心聲

題目：難走的路，往往把根扎得更深

文／Pastor Kingsman

我們都喜歡容易一點的路。

事情最好順利，阻力最好少一點，付出之後最好很快看見成果。這並沒有錯，因為沒有人會故意尋找困難。只是，回頭看聖經，我們會發現：上帝許多重要的工作，往往都不是在最容易的路上完成。

摩西帶領以色列人離開埃及，不容易；尼希米重建耶路撒冷城牆，不容易；保羅建立教會、四處宣教，也不容易。甚至主耶穌自己，也沒有繞過十字架，而是順服地走向十字架。

所以，困難未必表示走錯了路。有時候，它反而顯明：上帝正把我們帶進一個生命被塑造的地方。我們常常以為，上帝的祝福就是讓事情變得順利；但聖經所描寫的祝福，有時是上帝賜我們力量，讓我們即使在不順利中，仍然可以忠心走下去。雅各說，信心經過試驗，就生忍耐，使生命漸漸成熟（雅 1:2-4）。保羅也說，患難生忍耐，忍耐力老練，老練生盼望（羅 5:3-4）。

有些生命的質素，的確只能在困難中長出來。忍耐是這樣，信心是這樣，謙卑是這樣，對別人的體諒也是這樣。容易的事，可以幫助我們完成工作；困難的事，卻常常把我們塑造成另一個人。

六月，我們再次回到「由根而發，門徒倍增」這個月題。或許，我們已經比年初更穩定地讀經、禱告、靈修，也更願意親近主。但扎根不只發生在安靜的清晨，也發生在我們想放棄的時候。樹根遇到堅硬的泥土，不會立刻轉身離開；它會繼續向下尋找水源。門徒生命也是如此。

建立穩定的靈修生活不容易，修補一段關係不容易，陪伴一位軟弱的人不容易，帶領家人認識信仰更不容易。有時候，你已經祈禱很久，對方仍沒有改變；你已經付出很多，卻好像沒有人看見；你播下種子，卻遲遲未見它發芽。

這時候，我們最容易問：「值得嗎？」保羅說：「我們行善，不可喪志；若不灰心，到了時候就要收成。」（加 6:9）他沒有承諾我們明天便會看見結果，只提醒我們不要灰心。因為有些果子需要時間，有些生命需要多年陪伴，有些禱告甚至要很久以後，才知道上帝一直在工作。

門徒倍增，也不是靠一次大型聚會就能完成。它常常從一件沒有掌聲的小事開始：為一個名字長期禱告，耐心聆聽一個人的故事，陪初信者讀一段聖經，在家中一次又一次選擇溫柔。這些事情未必立刻帶來可見的數字，卻可能把一個人的生命慢慢帶回上帝面前。

因此，若你今天正走在一條不容易的路上，不要太快因為困難而否定它。先安靜問主：這仍然是祢呼召我走的路嗎？若答案是肯定的，那麼，困難也許不是叫你離開，而是邀請你把根扎得更深。

根扎得深，才能承受風雨；生命經過塑造，才能成為別人的祝福。有些路正因為難走，才值得忠心走下去。因為上帝不只在路的終點等候我們，祂也正在每一步裡，塑造一個更成熟的門徒；並且有一天，藉著這個生命，再祝福另一個生命。



☞ 早堂崇拜程序 ☜

| | | |
|------|-----------------------|-------|
| 讚美 | 【頌讚全能上帝】 (YouTube 伴唱) | 會眾 |
| | 【我拿甚麼報答你】 | |
| 祈禱 | ----- | 司會 |
| 生命信息 | ----- 「感恩才會報恩」 ----- | 盧惠銓牧師 |
| | 經文/大綱 (參銀幕/午堂崇拜程序) | |
| 默想回應 | ----- | 會眾 |
| 詩歌奉獻 | ----- 【煉淨我】 ----- | 會眾 |
| | (信徒及來賓按上主感動以信心回應) | |
| 祈禱 | ----- | 司會 |
| 家事分享 | ----- | 鄭建偉傳道 |
| 祝福 | ----- | 陳建超牧師 |
| 散會 | ----- 進入社區，實踐使命 ----- | 會眾 |

| 28/6 早堂崇拜事奉人員 | 5/7 早堂崇拜事奉人員 |
|---------------|--------------|
| 司會/領唱：鄭建偉 | 司會/領唱：甄銳權 |
| 司事：黃耀明、何玉珍 | 司事：呂健民、李淑儀 |
| 影音：鄺美玲 | 影音：鄺美玲 |
| 電腦控制：黃秀媚 | 電腦控制：李柳娟 |

☪ 午堂崇拜程序 ☪

「神啊！你的慈愛多麼寶貴；世人都投靠在你的翅膀蔭下。」（詩 36:7）

敬拜讚美 ----- 梁寶珊 執事

【一首讚美的詩歌】（曲/詞：朱浩權）

【在祢座前】（曲/詞：張樺）

【寶貴十架】（曲：曾祥怡 詞：曾祥怡，游智婷）

【如祢】（曲/詞：趙治德、璽恩、楊蓓時）

宣講聖言：感恩才會報恩

盧惠銓 牧師

經文：詩篇 116:12-14（和合本）

12 我拿甚麼報答耶和華向我所賜的一切厚恩？

13 我要舉起救恩的杯，稱揚耶和華的名！

14 我要在他眾民面前向耶和華還我的願。

重點：拿～報答主恩

舉～稱揚主名

還～堅守諾言

默想回應 ----- 上主今天向我說甚麼？我要如何遵行？ ----- 會眾同心

奉獻 ----- 周衛昌弟兄

頌唱月詩 ----- 【煉淨我】 ----- 會眾同心

家禱 ----- 為教會的人與事，及為奉獻祈禱 ----- 周衛昌弟兄

家事分享 ----- 鄭建偉傳道

祝福頌 ----- 會眾同心

祝福 ----- 陳建超牧師

殿樂 ----- 眾坐

散會 ----- 進入社區，實踐使命 ----- 會眾同心

☪教會家事消息☪

☪整體☪

1. 《致謝講員》

承蒙盧惠銓牧師蒞臨分享主日信息，謹此致謝。願主繼續祝福盧牧師的事奉，榮耀主名。

2. 《6月13日音樂佈道會感恩回顧》

6月13日「The Way」音樂佈道會感恩回顧，上週六音樂佈道會順利舉行，感謝弟兄姊妹踴躍邀請親友參與，座無虛席，氣氛火熱。當晚共有6位寶貴的新朋友決志信主，天上地下一同歡喜快樂！每一個靈魂的歸回，都是神親自作成的工，求主繼續堅固這6顆新生命，也激勵我們持續為未信親友代求，深信福音的大能必要結出更多果子。

3. 《教會保安組最新消息》

感謝主，教會保安組已順利成立，並已在6月7日正式開始於午堂崇拜期間安排事奉人員輪值，協助維持場地秩序、關顧弟兄姊妹及留意場地安全，以及留意場地設備的使用情況等。盼望透過這樣的安排，讓大家在每一次聚會中都能更安心、更專心地敬拜與團契，一同建立一個有秩序、彼此守望的屬靈群體。

然而，目前已加入保安組的成員人數仍未達目標，誠邀有負擔的弟兄姊妹踴躍參與此項事奉，並可向以下信徒執事或同工報名：

- 謝孫詠秋執事
- 鄭建偉傳道
- 行政幹事 Chris

願主祝福每一位願意擺上的肢體，使各人在事奉中力上加力、恩上加恩。

4. 《同工招聘_教牧同工》

專責：成人牧區事工。神學學士或道學碩士畢業，主動、成熟，具責任感及領導力，重視團隊合作及關顧牧養。

*有意請繕履歷至香港宣教會恩磐堂

office@gracechurch.org.hk 或九龍大坑東棠蔭街7號地下堂主任收

☪培育☪

1. 《恩磐親子聖經班—沙畫中的聖經世界》

聖經世界是如此豐富，充滿色彩。2026恩磐家的親子暑期聖經班，主要把詩歌敬拜、聖經訊息結合6堂的沙畫創作，擴闊我們對聖經世界的認識，培養孩子對聖經真理的興趣與探索精神，渡過美好的夏日時光。

日期：2026年7月26日、8月2、9、16日、23及30日(主日)

內容：詩歌敬拜、沙畫信息分享、沙畫體驗坊

時間：早上 11:00 至 12:45

地點：有蓋操場玻璃房

導師：蔡盧凱露執事

對象：幼稚級及小學級家庭

名額：10 個家庭單位

費用：全免（自由奉獻）

報名：以下圖片 QR CODE 或向譚淑儀傳道報名，敬請預先報名，先到先得。

詳情可向譚淑儀傳道查詢。

報名 QR CODE



2. 《與紹邦幼兒園合辦暑期音樂聖經班》

感謝上帝帶領和保守恩磐家在社區福音工作。今年我們仍能繼續跟香港基督教女青年會紹邦幼兒園合辦暑期音樂聖經班，對象為基幼班及低高班。

盼望能藉着結合聖經訊息和音樂，讓孩子們更加認識基督，感受到福音的力量和喜樂，成為他們成長的祝福。詳情如下：

日期：2026年8月7、11、14、18、21、25日

時間：早上 9:30 - 11:30

地址：九龍塘海棠路 66 號

感恩已聯絡好幾位弟兄姊妹協助，***現仍需要 2 名義工導師加入，懂樂理者更佳***。有感動的弟兄姊妹，請聯繫譚淑儀傳道查詢詳情及當值日期、時間等，謝謝。

3. 《招募兒童牧區暑期活動事奉人員》

隨著暑期將至，恩磐堂兒童牧區將開辦多個暑期親子活動，讓更多家庭透過參與與學習，在愉快的群體中認識基督，並培育他/她們在信仰上的根基。為使活動能順利推行、讓參與的家庭得著更好的關懷與教導，我們現誠邀多名弟兄姊妹成為暑期活動事奉人員，一起與家長及孩子同行。我們相信，每一位願意回應呼召的弟兄姊妹，不單讓每個參加的家庭在被接納與被照顧中經歷神的愛與真理，也使教會在這段時間更彰顯基督的恩典。

懇請各位弟兄姊妹踴躍參與，共同建立孩子屬靈的盼望。若願意報名或查詢詳情，請向譚淑儀傳道了解。謝謝大家的同心與支持 🙏。

4. 《兒童功課輔導班招生》

由恩磐愛鄰舍中心主辦，兒童功課輔導班新一個學年（2026年9月）開始接受報名。本班提供小學 P1 - P6 全科功課輔導，由資深導師於功課輔導班時間內指導家課、協助溫習默書/測驗/考試，並培養學生自主學習能力。

對象：小一至小六學生

日期：逢星期二至五

時間：下午 4:00 - 5:30

地點：香港宣教會恩磐堂

收費：每位收費：\$500/月

*經濟需要援助家庭每位收費：\$250/月

（需提供相關證明文件）

本班承傳基督精神，關懷弱勢社群，讓主內幼苗在學業支持之餘亦能在信仰與品格上茁壯；並鼓勵支持學生加入恩磐堂兒童崇拜，讓小生命在主愛中健康成長 ☩。

報名/查詢：歡迎聯絡彭真如助理傳道/譚淑儀傳道，或透過 QR Code 報名。

<https://forms.gle/2cJq7nohxfUsgwmRA>

報名 QR CODE



🙏 佈道 🙏

1. 《門徒培增培靈會-以生命影響生命》

日期：2026年7月11日（星期六）

時間：晚上 7:00 - 8:30

地點：九龍太子道西 148 號偉興大廈一樓

報名：請掃 QR code 或向何翠華牧師報名

講員：廖諾文牧師（Arthur LIU）

（現為播道會雅斤堂分堂堂主任、成人牧區區牧，也是教會學校教師）

報名 QR CODE



2. 《靈性尋索：日本長崎信仰憬悟之旅》

認識文化 × 歷史探索 × 信仰更新

長崎！教堂鐘聲喚醒靈魂，大浦天主堂下追尋信仰軌跡、隱藏基督徒的足跡，處處震撼，時時反思！這是一場與神對話、觸動生命的旅程，即刻報名啟程吧！

日期：7/9 - 12/9 (6天)

費用：HK\$6,700 (含當地交通、食宿及入場費用)

✗ 不包括：香港往返日本機票、簽證及旅遊保險

截止報名：2026年7月12日(日)

報名表：<https://forms.gle/a8sGPGcJuNFfK4af8>

查詢：香港宣教會差傳部

☎ 2777 7456

✉ hkecmmission2014@gmail.com

名額有限，報名從速！

其他

1. 《財務部對奉獻記錄之溫馨提示》

1. 溫馨提醒：肢體以「奉獻封的方式」奉獻，請務必提供奉獻者中或英文正楷全名及聯絡電話，以確保本堂能清晰記錄，惟崇拜期間投入奉獻袋之現金除外。
2. 財務部於每週週刊均會顯示前兩週所收個人奉獻封記錄（以會友號或臨時號顯示），如有錯漏祈為指正。
3. 每月第二週執事會後，財務部壁報板會張貼上月份之財務報告。

如肢體因其他事宜在教會戶口進行入帳（例如課程、交費等等），請務必清晰通知財務部。如對記錄有任何疑問，請WhatsApp 52885019查詢，謝謝各位



香港宣教會恩磐堂
Grace Hong Kong Evangelical Church

門徒培增培靈會

以生命影響生命



廖諾文牧師
Arthur LIU

現為播道會雅斤堂分堂堂主任，成人牧區區牧，也是教會學校教師。

獲取播道神學院道學碩士、建道神學院青少年事工教牧文憑，與及香港教育學院教育文憑。現正於中國神學研究院進修教牧學博士學位。

牧會以外，現任播道神學院青少年事工證書客座講師。



日期：2026年7月11日（星期六）



時間：晚上7:00-8:30



地點：九龍太子道西148號偉興大廈一樓



報名：請掃QR code或向何翠華牧師報



請掃QR code
或向何翠華牧師報名



主辦單位：香港宣教會恩馨堂

暑假玩餐飽2026

Summer Delights 2026



親子沙畫班

日期：2026年8月4日、11日 (星期二)
時間：下午3:00 - 4:30
地點：C11 課室
名額：5 個家庭
材料費：每個家庭 \$50



活動 1

親子甜品工作坊

日期：2026年8月5日、12日 (星期三)
時間：下午3:00 - 4:30
地點：副堂
名額：5 個家庭
材料費：每個家庭 \$50



活動 2

親子烘焙工作坊

日期：2026年8月6日、13日 (星期四)
時間：下午3:00 - 4:30
地點：副堂
名額：5 個家庭
材料費：每個家庭 \$50



活動 3

親子和諧粉彩

日期：2026年8月7日、14日 (星期五)
時間：下午3:00 - 4:30
地點：副堂
名額：5 個家庭
材料費：每個家庭 \$50



活動 4

截止報名日期：2026年7月15日 (星期三)

對象：幼稚級及小學級家庭

報名：聯繫譚淑儀傳道 或 QR code

查詢：譚淑儀傳道/彭真如助理傳道

電話：2777 7334

地址：九龍大坑東棠蔭街七號

* 名額有限，欲報從速

* 一經報名確認均不設退款

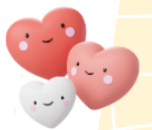

教會財政簡報

2026年5月份

(詳細財政報告已張貼在大禮堂後排壁報板, 敬請查閱。)

| | | | |
|------------|------------|----------|------------|
| 常費+感恩+主日堂獻 | 230,435.00 | 人事費用 | 287,178.27 |
| Kairos奉獻 | 32,173.00 | 事工費用 | 19,653.90 |
| 其他奉獻及收入 | 76,472.56 | Kairos事工 | 23,538.00 |
| | | 其他支出 | 93,492.64 |
| 總收入: | 339,080.56 | 總支出: | 423,862.81 |
| 5月虧損: | 84,782.25 | | |
| | 423,862.81 | | 423,862.81 |



| 會號 | \$ | 會號 | \$ | 會號 | \$ | 會號 | \$ | 會號 | \$ |
|------|---------|------|---------|------|-------|-------|---------|-------|-----------|
| 641 | \$1,800 | 1220 | \$50 | 1685 | \$100 | A0691 | \$100 | A1098 | \$1,000 |
| 694 | \$1,000 | 1265 | \$1,000 | 1686 | \$100 | A0764 | \$3,000 | 喪家奉獻 | \$100,000 |
| 707 | \$1,500 | 1384 | \$1,500 | 1708 | \$200 | A0852 | \$200 | 不記名 | \$20 |
| 855 | \$2,000 | 1551 | \$500 | 1722 | \$600 | A0853 | \$500 | 不記名 | \$20 |
| 907 | \$5,000 | 1607 | \$200 | 1723 | \$500 | A1031 | \$1,000 | 不記名 | \$20 |
| 938 | \$200 | 1637 | \$600 | 1745 | \$500 | A1033 | \$2,000 | 不記名 | \$100 |
| 1199 | \$300 | 1680 | \$2,600 | 1757 | \$400 | A1040 | \$100 | | |
| | | | | | | | | 合共: | \$128,710 |

《財務委員會：奉獻指引》

- 1) 2026年5月份之財務報告及奉獻記錄已張貼在大禮堂壁報板。
- 2) 本堂奉獻方式請參閱 linktree QR code
- 3) 轉數快QR Code → → → →



- 4) 如有查詢請 WhatsApp 財務委員會 5288 5019
- 5) Payme 奉獻 → → →



| 2026年6月20日至2026年6月26日聚會人數統計記錄 | | | | | | | | 特別聚會：— | | | | | 決志人數：— | | | |
|-------------------------------|-------------------|---------|----|----|-----|--------|----|--------|-----|----|----|-----|--------|--------|------|-----|
| 崇拜 | | | | | | | | 團契/小組 | | | | | 福音預工人數 | 接觸社區人數 | 培育課程 | 祈禱會 |
| 主日 | | | | 週六 | | | | 松柏 | 成人 | 少青 | 兒童 | 少年軍 | | | | |
| 早堂 | 午堂 | 新來賓/新回歸 | 少年 | 兒童 | 少年軍 | 新生命尋道者 | 黃昏 | | | | | | | | | |
| 34 | 直播: 16 實體: 152 | — | 3 | 30 | 7 | — | 29 | 25 | 105 | 11 | — | — | — | — | 24 | — |
| 總數：271 | | | | | | | | 總數：141 | | | | | | | | |

- *備註: 1. 新生命尋道者崇拜, 逢每月第二及第四個星期六下午舉行。
2. 祈禱會舉行日期: 6月3及17日。

歡迎您聯絡我們, 探索有關人生方向意義和信仰的問題!

主任牧師: 陳建超牧師

教牧團隊: 李何翠華牧師(成人) 鄭建偉傳道(成人) 劉俊毅牧師(少青)

譚淑儀傳道(兒童暨家長事工)

黃耀昌義務傳道(路同行扶疾事工和基督教歷奇事工)

電話: 2777 7334

電郵: office@gracechurch.org.hk

地址: 九龍大坑東棠蔭街七號

網址: www.gracechurch.org.hk



教會社交平台